

Invitation

Mission INRA TROPILEG Maladies des cultures légumières Outils d'aide au diagnostic/conseil et épidémiosurveillance

Du 25 octobre au 7 novembre 2017

Intervenants : Dominique Blancard et son équipe, phytopathologistes à l'INRA.

Dominique Blancard, ingénieur de recherche à l'INRA, est spécialiste du diagnostic, de l'étiologie des maladies des plantes et de leur protection.

Il se consacre également à l'agrégation des connaissances en santé des plantes via des ouvrages et des applications web/nomade développées avec son équipe et de nombreux partenaires.

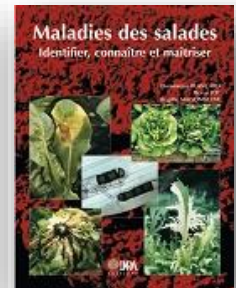
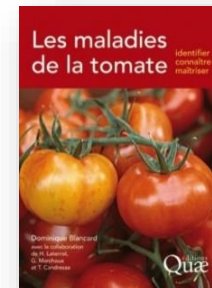

**Du 25 octobre au
7 novembre 2017**

Cette mission est organisée pour permettre de partager les connaissances en phytopathologie des cultures et présenter l'application Tropileg dédiée aux problématiques phytosanitaires des cultures légumières tropicales : <http://ephytia.inra.fr/P/138/Tropileg>

AU PROGRAMME :

- ❖ **Présentation théorique : le diagnostic en phytopathologie et l'application web smartphone Tropileg**

. **Mercredi 25 octobre 14h-16h**, Nouméa, CANC :

* Public : techniciens, membres du comité technique du GDS-V

- ❖ **Bilans phytosanitaires personnalisés sur les exploitations**

. Sur rendez-vous avec les exploitants agricoles

- ❖ **Travaux pratiques : diagnostics en groupe (durée 2H)**

- Province Nord : **Mardi 31 octobre, 15H**, Lycée agricole de Pouembout.
- Province des Iles : **Vendredi 3 novembre, 9H**, : Lifou, tribu de Nathalo.
- Province Sud : **Lundi 6 novembre, 9h**, Salle de la DDR, Port Laguerre.

* Public : agriculteurs et techniciens.

Chacun peut emmener des photos, échantillons (hermétiquement fermés) et smartphone ou tablette s'il en a.

Public attendu :

Agriculteurs, organisations
professionnelles et techniciens.

Venez nombreux !

**Merci de vous inscrire :
avant le 23 octobre 2017**

sur gds-v@canc.nc

ou par Téléphone :

24 31 60 ou au 71 72 69

Du 25 octobre au
7 novembre 2017

Inscription

- ❖ NOM Prénom _____
- ❖ Structure _____
- ❖ Coordonnées : téléphone _____ Mail _____

Présentation théorique : le diagnostic en phytopathologie et Tropileg

- Mercredi 25 octobre 14h-16h, Nouméa, CANC ***

*Public : techniciens, membres du comité technique du GDS-V

Travaux pratiques : diagnostics en groupe (durée 2H)

- Province Nord : **Mardi 31 octobre, 15H, Lycée agricole de Pouembout****
- Province des Iles : **Vendredi 3 novembre, 9H, : Lifou, tribu de Nathalo****
- Province Sud : **Lundi 6 novembre, 9h, Salle de la DDR, Port Laguerre****

**Public : agriculteurs et techniciens.

Chacun peut emmener des photos, son smartphone ou tablette s'il en a.

Cocher la ou les cases à votre convenance et envoyer avant le 23 octobre 2017 au gds-v@canc.nc ou s'inscrire par téléphone au 24 31 60 ou au 71 72 69